foyer d'animation pour tous
UGINE

9 SALLES • 550 m² D'EXPOSITION

RENCONTRES ARTISTIQUES

8e édition **20 - 21 - 22 MAI 2022**

UGINE Espace Culturel Place Montmain

- ATELIERS CRÉATIFS
- DÉMONSTRATIONS ARTISTIQUES
- MUSIQUE & DANSE
- PROJECTION CINÉMA
- CONFÉRENCE SUR L'ART-THÉRAPIE

TOUT PUBLIC • GRATUIT

UGINE · Anglyère UNE AGGLO à votre service · CINÉMA CHANTECLER Ugine

Foyer d'Animation pour Tous
04 79 37 31 81
contact@fat-ugine.com
fat-ugine.com

[EXPOS]

HORAIRES D'OUVERTURE
Vendredi Dès 16h30 | **Samedi** 10h à 12h et 14h à 18h
Dimanche 10h à 18h *non stop*

VISITES SCOLAIRES • **Vendredi** de 9h à 16h30

Aérogra phil
1

ARTISTE PEINTRE HYPERRÉALISTE
AÉROGRAPHIE
FAT : Espace François Marcone

Terard
2

SCULPTEUR SUR MÉTAL
SCULPTURES ENGAGÉES
FAT : Salle Jean-Claude André

Virginie K.
3

PLASTICIENNE
UNE VIE À TRAVERS LA MATIÈRE
FAT : Accueil

Aimef
4

ARTISTE PEINTRE
PEINTURES SUR TOILES
Hall du cinéma 1

oriSio
5

PLASTICIENNE
PEINTRE CHAMANE
Hall du cinéma 2
Ehpad La Nivéole : en avant-première du 4 au 18 mai

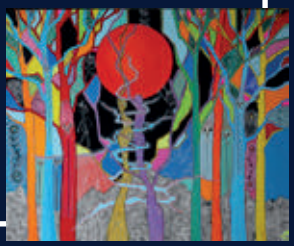

Jean-Luc Joseph
6

PHOTOGRAPHE
PHOTOS DU VAL D'ARLY
École de musique : Hall d'entrée

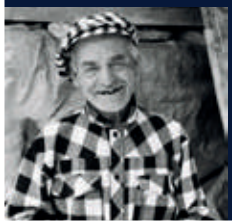

Rémi Serain

GLÂNEUR

CRÉATIONS NATURE

7

École de musique :
Salle piano
Médiathèque : en avant-première du 14 au 19 mai

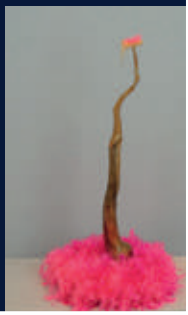

Christin'A

PHOTOGRAPHE

GÉOMÉTRIE SACRÉE

8

École de musique : Salle formation musicale

La dentellière des couleurs

ARTISTE PEINTRE

PEINTURE ACRYLIQUE ABSTRAITE

9

Maison Perrier de la Bâthie
Les Gentianes 1 : en avant-première du 4 au 18 mai

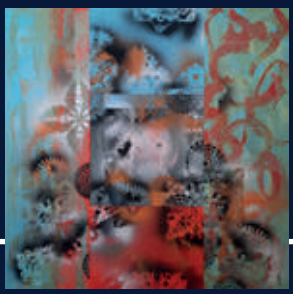

[PLAN D'ACCÈS]

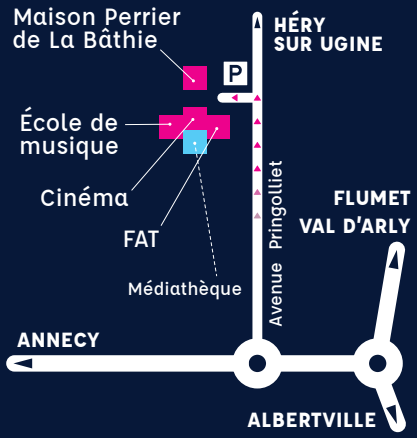

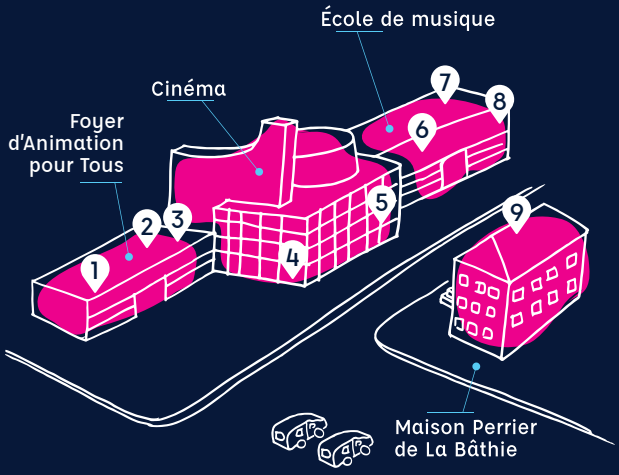

[EN AVANT-PREMIÈRE]

EHPAD LA NIVÉOLE • DU 4 AU 18 MAI
Exposition de ORISIO (voir p. 2)

FOYER PERSONNES ÂGÉES LES GENTIANES 1 • DU 4 AU 18 MAI
Exposition de LA DENTELLIÈRE DES COULEURS (voir p. 3)

MÉDIATHÈQUE • DU 14 AU 19 MAI
Exposition de RÉMI SERAIN (voir p. 2)

MÉDIATHÈQUE • MERCREDI 18 MAI • 14H > 17H
Atelier "LAND ART" animé par Cécile VANTEY.
Enfants de 10 ans et +.
Sur inscription au 04 79 89 70 26

[VENDREDI 20 MAI]

18H30 • INAUGURATION
Visite guidée en présence des artistes. Apéritif buffet.

[SAMEDI 21 MAI]

EN CONTINU **DÉMONSTRATIONS OU ANIMATIONS ARTISTIQUES** par Aérogra phil, Terard, Aimef, oriSio, Christin'A

14H **ATELIER CRÉATIF "MANDALA ET NATURE"**
avec Amélie DESPLANTES, intervenante au FAT. Pour enfants et adultes*.

14H > 18H **BUVETTE ET PETITE RESTAURATION**

14H > 16H **GROUPES DE MUSIQUE ACTUELLE ET DANSES** de l'EM&D

15H **MUSIQUE CONTÉE ET PHOTOGRAPHIES**
par le trio BOUCHEX avec Jean-Luc JOSEPH (salle 6).

15H ET 16H **DÉCOUVERTE DE L'AQUARELLE**
avec Gérardo MELENDEZ, artiste peintre et intervenant au FAT. À partir de 12 ans*.

15H > 17H **ESPACE DE CRÉATION LIBRE**
Peinture, dessin, craie... À vous de jouer !
Enfants et adultes (en extérieur).

16H > 18H **SCÈNE OUVERTE**

17H > 18H30 **CONFÉRENCE SUR L'ART THÉRAPIE**

18H30 **PROJECTION CINÉMA**
MICHEL-ANGE d'Andreï Konchalovsky
Drame/Histoire (2h14).
En partenariat avec les Amis du Cinéma.
Entrée : 6.20 € / 4.50 € - 14 ans

[DIMANCHE 22 MAI]

EN CONTINU **DÉMONSTRATIONS OU ANIMATIONS ARTISTIQUES** par Aérogra phil, Terard, Aimef, oriSio, Christin'A

11H **MUSIQUE CONTÉE ET PHOTOGRAPHIES**
par le trio BOUCHEX avec Jean-Luc JOSEPH (salle 6).

12H > 18H **BUVETTE ET PETITE RESTAURATION**

14H > 17H **CONCERT DU GROUPE RISTRETTO**

14H **ATELIER CRÉATIF "MANDALA ET NATURE"**
avec Amélie DESPLANTES, intervenante au FAT. Pour enfants et adultes*.

15H **DÉMONSTRATION "ILLUSTRATION ABSTRAITE"**
par la Dentellière des couleurs (salle 9).
Techniques abordées : brosses, peignes à effet et projections.

15H > 17H **PARCOURS DESSINÉ**
avec Gérardo MELENDEZ, artiste peintre et intervenant au FAT. Pour adultes et enfants*.

15H > 17H **ESPACE DE CRÉATION LIBRE**
Peinture, dessin, craie... À vous de jouer !
Enfants et adultes (en extérieur).

**Sur inscription au 04 79 37 31 81 avant le lundi 16 mai (10 personnes maximum).*

Création : atelier-confituremaison.com - Illustration : M. Rudilla

6 ans et +

LE COIN DES ENFANTS

Pour visiter l'exposition avec ta famille ;
des petits jeux t'attendront à l'accueil.
Pour observer, découvrir, dessiner... et s'amuser !

À VOIR AUSSI

Exposition à CURIOX du 21 mai au 9 juillet 2022 : "Le sens de la pente"
par Sylvie Bonnot, photographe et artiste en résidence au centre d'art et de rencontres pour 2021/2022.
Son travail, sur cette exposition, s'oriente sur la part végétale du territoire, et plus spécifiquement en regard avec le milieu forestier.